Bygning 16

Intensiv
OP 5 Patientforløb

Bygning 17

OP 5
OP 5 Patientforløb

Bygning 18

OP 5 / Akut

Bygning 19

Fødeafdeling
Logistikdæk

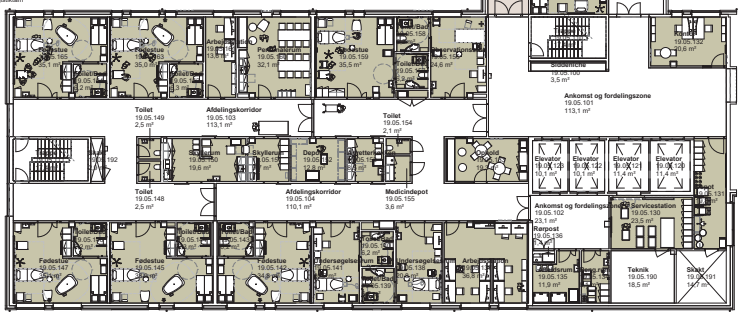

Underzoner

- Fødeafsnit
- Intensivafsnit
- OP 5
- OP 5 Patientforløb

Noter:

Planeme viser i hovedtræk funktionsafsnittenes fordeling i bygningerne.

Der henvises i øvrigt til plantegninger 1:200, tegn. Vita_K01_XX.02_N001_Hovedplan til Vita_K01_XX.09_N001_Hovedplan

Rumzonesskema

Zone ID	Afsnit	Areal
Operation		
01.1	OP 5	1.907,0
Patientforløb		
02.1	OP 5 Patientforløb	495,2
Intensiv		
03.1	Intensivafsnit	632,4
Fødeafsnittet		
05.1	Fødeafsnit	627,4
Logistik/ Fordelingsarealer		
30.1	Trapper	121,5
30.2	Elevatorer	103,4
30.3	Korridorer	1.017,2
30.4	Rørpost	6,6
Teknikarealer		
40.1	VVS - VENT	78,1
40.2	El	88,4
40.3	IT	2,9
Total		5.080,1

Revision	Revisionsdato	Revisionsemne

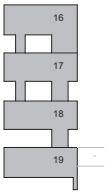

midt
regionshospitalet

Bygherre	Region Midtjylland	Skovlyvej 15, 8930 Randers	www.rm.dk	Tlf.: 7842 0000
Entreprenør	5E Byg A/S	Cortex Park 12,5230 Odense M	www.5e-byg.dk	Tlf.: 6340 4140
Totalrådgiver	LINK Arkitektur A/S	Paradisgade 4A, 8000 Aarhus C	www.linkarkitektur.dk	Tlf.: 7024 4000
Underrådgiver	INGENIØRNE	Skovvangen 33M, 6000 Kolding	www.ingenior-ne.dk	Tlf.: 7518 0111

Projektforslag

Internt ID: 19200297 Tegner: MFJ Kontrol: AGU Godkendt: KL Farvetryk: Mål: 1 : 200 Rev.: Dato: 2026-03-06

Vita Regionshospitalet Randers

FORELØBIGT TRYK

Plan 05

Vita_K03_LXX.05_N001_Funktionsplan

v3.0 - 2026 13:00:42